PROBAK

Mugarik gabeko mundu bat

PROBAK

Mugarik gabeko mundu bat

PROBAK

Mugarik gabeko mundu bat

PROBAK

Mugarik gabeko mundu bat

PROBAK

Mugarik gabeko mundu bat

PROBAK

Mugarik gabeko mundu bat

PROBAK

Mugarik gabeko mundu bat

PROBAK

Mugarik gabeko mundu bat

Froga

Arropa aldatu behar duen etorkin talde batekin elkartu gara. Minutu batean haiei emateko arropa ahalik eta gehien topatu behar dugu.

Gutxienez 4 jantzi lortu beharko dituzue aurrera egiteko. Bestela, 2 laukitxo atzera.

Mimika

Antzeztu

harrera

hitza.

Kideek asmatzen badute, laukitxo bat egingo duzu aurrera; huts egiten badute, laukitxo bat egingo duzu atzera.

Marraztu

Errefuxiatu-eremua

Kideek asmatzen badute, laukitxo bat egingo duzu aurrera; huts egiten badute, laukitxo bat egingo duzu atzera.

Tabua

Immigrante

kontzeptua azaldu behar duzu.

Ezingo dituzu hitz hauek esan: bidaia, herrialdea eta muga.

Kideek asmatzen badute, laukitxo bat egingo duzu aurrera; huts egiten badute, laukitxo bat egingo duzu atzera.

Marraztu

Milaka pertsonek zeharkatzen duten eta muga zehazten duen

hesi bat

Kideek asmatzen badute, laukitxo bat egingo duzu aurrera; bestela, bi laukitxo egingo dituzu atzera.

Erronka

Migratzaileak zarete, eta bidaian zailtasun batzuk aurkitu dituzuenez, ezin duzue erabili aurreikusita zeneukaten garraiobidea. Mugitzeko beste modu batzuk asmatu beharko dituzue. Erronka gainditzeko, lehiakideen aurkako lasterketa bat egin beharko duzue, adostutako lekura joan-etorriak egiteko moduak asmatuz. Proba atera duen taldeak joateko modua aukeratuko du: adibidez, lau hanketan, besteak bizkarrean eramaten, eta abar. Ezingo duzue normal korrika egin edo ibili.

Irabazten duen taldeak laukitxo bat egingo du aurrera.

Erronka

Uholde handi bat dago zure hirian, eta korrika atera behar duzu, ahalik eta ekipaje txikiena eramanda.
Minutu bat duzu zurekin eramango dituzun hiru gauza aukeratzeko. Gero, zergatik azalduko duzu.
(Taldean jolastuz gero, taldekide guztiek egingo dute proba).

Gainontzeko taldeek laukitxo bat egingo du aurrera.

Erronka

Egunak oinez daramatzan talde betekin topo egin duzue eta zapatak apurtuta dituzte.
Lortu 4 zapata pare taldearen esku ahalik eta azkarren uzteko.
Minutu bat duzue hau egiteko.

Lortzen baduzue laukitxo bat aurrera. Bestela 2 atzera.

PROBAK

Mugarik gabeko mundu bat

PROBAK

Mugarik gabeko mundu bat

PROBAK

Mugarik gabeko mundu bat

PROBAK

Mugarik gabeko mundu bat

PROBAK

Mugarik gabeko mundu bat

PROBAK

Mugarik gabeko mundu bat

PROBAK

Mugarik gabeko mundu bat

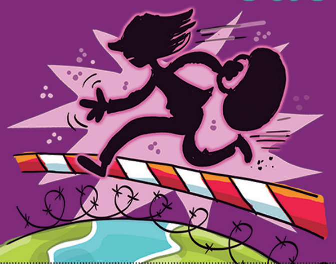

PROBAK

Mugarik gabeko mundu bat

Mimika

Antzeztu

migrazio

bat.

(Taldekide guztiek antzeztu beharko dute).

Kideek asmatzen badute, laukitxo bat egingo duzu aurrera; huts egiten badute, laukitxo bat egingo duzu atzera.

Marraztu

Hondamendi natural bat

Kideek asmatzen badute, laukitxo bat egingo duzu aurrera; huts egiten badute, bat atzera.

Tabua

Azaldu

diskriminazio

kontzeptua.

Ezingo dituzu hitz hauek esan:
sexua, arraza, taldea.

Kideek asmatzen badute, laukitxo bat egingo duzu aurrera; huts egiten badute, laukitxo bat egingo duzu atzera.

Abestia

Etorkin edo errefuxiatuen inguruko abesti bat abestu beharko duzue. Ez badakizue abestirik edozein doinurekin letra bat asmatu dezakezue.

Beste taldeetako kideek ontzat ematen badituzte, berriz jaurtiko duzu dadoa.

Erronka

30 segundu dituzu muga hitzarekin lotutako ahalik eta hitz gehien esateko.

Zazpi baino gehiago esatea lortu baduzu, egin bi laukitxo aurrera.

Erronka

Aipatu migratzaileekin lan egiten duen erakunderen bat.

Ez badakizu bat ere ez, egin bi laukitxo atzera. Bi edo gehiago jakinez gero, egin bi laukitxo aurrera.

Erronka

30 segundutan harrera hitzarekin zerikusia duten ahalik eta hitz gehien esan.

Zazpi hitz baino gehiago esatea lortu baduzue egin bi laukitxo aurrera.

Tabua

Azaldu

emakume

kontzeptua.

Ezingo dituzu hitz hauek esan:
sexua, gizona, emakumezkoa/ gizonezkoa.

Kideek asmatzen badute, laukitxo bat egingo duzu aurrera; huts egiten badute, laukitxo bat egingo duzu atzera.

PROBAK

Mugarik gabeko mundu bat

PROBAK

Mugarik gabeko mundu bat

PROBAK

Mugarik gabeko mundu bat

PROBAK

Mugarik gabeko mundu bat

Istorioa

Familia errefuxiatu honen istorioa amaitu:

Bazen behin urruneko herrialde batean bizi zen familia bat. Egun batean…

Beste taldeek istorioa ontzat ematen badute, bi laukitxo aurrera.

Erronka

Hondamendi natural batek etxea suntsitu dizu. Adreilu batzuk soilik geratu dira. Zuen gorputzarekin, pertsona bat hartzeko gai den etxe bat eraiki behar duzue.

Lortzen baduzue, laukitxo bat egingo duzue aurrera.

Mimika

Ura zaintzea oso garrantzitsua da.

Antzeztu ura zaintzeko bi modu gutxienez

Zure kideek asmatzen badute,
bi laukitxo egingo dituzu aurrera;
ez badute asmatzen,
laukitxo bat egingo duzu atzera.

Erronka

Asmatu harrerari buruzko abesti baten letra.
Jadanik badakizun abesti bat erabil dezakezu, eta “**harrera**”, “**irribarrea**”, “**adiskidetasuna**” hitzak sartu.
20 segundu dituzu abestia prestatzeko.

Lortzen baduzu, bi laukitxo egingo dituzu aurrera.